

COMUNE DI BAGNARA DI ROMAGNA			
Progetto per l'ammodernamento e migliore sistemazione, dell'immobile adibito a mangimificio, sito in Comune di Bagnara di Romagna via Trupatello 7/a.			
D.d.15 - Prospetti in Progetto			
La proprietà		Il Progettista è D.L. Architettonico	
Eurovo s.r.l. Sede legale: Via Menes n°13 46055 Santa Maria in Fabiano - Lugli (RA) Tel. +39-0545-695110		Geom. Ciampone Nicola Abb. del Disegnati dell'Architettura di Bagnara, 3096 Viale Roma 2 46024 - Castello San Pietro Terme (BO) Tel. 051-6951282 - Cell. 335-6901486	
REV.	00	Scala disegni	Data
ESEGUITO DA: Geom. Ciampone Nicola		1:200	luglio 2021
			Cod. D.d.15
L'autore si riserva la proprietà del documento, vietandone la riproduzione e la divulgazione senza autorizzazione ai sensi delle vigenti leggi			

[illegible]

COMUNE DI BAGNARA DI ROMAGNA			
Progetto per l'ammodernamento e migliore sistemazione, dell'immobile adibito a mangimificio, sito in Comune di Bagnara di Romagna via Trupatello 7/a.			
D.d.15 - Prospetti in Progetto			
La proprietà		Il Progettista è D.L. Architettonico	
Eurovo s.r.l. Sede legale: Via Menes n°13 46055 Santa Maria in Fabiano - Lugli (RA) Tel. +39-0545-695130		Geom. Ciampone Nicola Abb. del Disegnati dell'Architettura di Bagnara, 3096 Viale Roma 2 46024 - Castello San Pietro Terme (BO) Tel. 051-6951282 - Cell. 335-6901486	
REV.	00	Scala disegni	Data
ESEGUITO DA: Geom. Ciampone Nicola		1:200	luglio 2021
			Cod. D.d.15
L'autore si riserva la proprietà del documento, vietandone la riproduzione e la divulgazione senza autorizzazione ai sensi delle vigenti leggi			

[illegible]

COMUNE DI BAGNARA DI ROMAGNA			
Progetto per l'ammodernamento e migliore sistemazione, dell'immobile adibito a mangimificio, sito in Comune di Bagnara di Romagna via Trupatello 7/a.			
D.d.15 - Prospetti in Progetto			
La proprietà			
		Il Progettista è D.L. Architettonico	
Eurovo s.r.l. Sede legale: Via Menes n°13 46055 Santa Maria in Fabiano - Lugo (RA) Tel. +39-0545-695101		Geom. Ciampone Nicola Abb. del Disegnati dell'Architettura di Bagnara, 3096 Viale Roma 2 46024 - Castello San Pietro Terme (BO) Tel. 051-6951282 - Cell. 335-6901486	
REV.	00	Scala disegni	Data
ESEGUITO DA: Geom. Ciampone Nicola		1:200	luglio 2021
			Cod. D.d.15
L'autore si riserva la proprietà del documento, vietandone la riproduzione e la divulgazione senza autorizzazione ai sensi delle vigenti leggi			

<div></div>			
<div></div>			
<div></div>			

COMUNE DI BAGNARA DI ROMAGNA

Progetto per l'ammodernamento e migliore sistemazione,
dell'immobile adibito a mangimificio, sito in Comune di
Bagnara di Romagna via Trupertello 7/a.

D.d.15 - Prospetti in Progetto

La proprietà

Il Progettista è D.L. Architettonico

Geom. Ciampone Nicola
Via del Sacchetti 661/Promessa s Bagnara, 3096
Viale Roma 2
41024 - Castel San Pietro Terme (BO)
Tel. 051-6951282 - Cell. 335 6901486

Eurovo s.r.l.
Sede legale: Via Monsù n°3
46022 Sesto Marelli / Fabriano - Lago (RA)
Tel.: +39-0543-665110

REV.	00	Scala disegni	Data	Cod.
ESEGUITO DA: Geom. Ciampone Nicola		1:200	luglio 2021	D.d.15
L'autore si riserva la proprietà del documento, vietandone la riproduzione e la divulgazione senza autorizzazione ai sensi delle vigenti leggi				

COMUNE DI BAGNARA DI ROMAGNA			
Progetto per l'ammodernamento e migliore sistemazione, dell'immobile adibito a mangimificio, sito in Comune di Bagnara di Romagna via Trupatello 7/a.			
D.d.15 - Prospetti in Progetto			
La proprietà			
		Il Progettista è D.L. Architettonico	
		Geom. Ciampone Nicola Ass. dei Geometri del Professo. a Bagnara, 3096 Viale Roma 2 41024 - Castello San Pietro Terme (BO) Tel. 051-6951282 - Cell. 335.6901486	
Eurovo s.r.l. Sede legale: Via Menes n°13 46055 Santa Maria in Fabiano - Lugli (RA) Tel. +39-0545-695130			
REV.	00	Scala disegni	Data
ESEGUITO DA: Geom. Ciampone Nicola		1:200	luglio 2021
			Cod. D.d.15
L'autore si riserva la proprietà del documento, vietandone la riproduzione e la divulgazione senza autorizzazione ai sensi delle vigenti leggi			

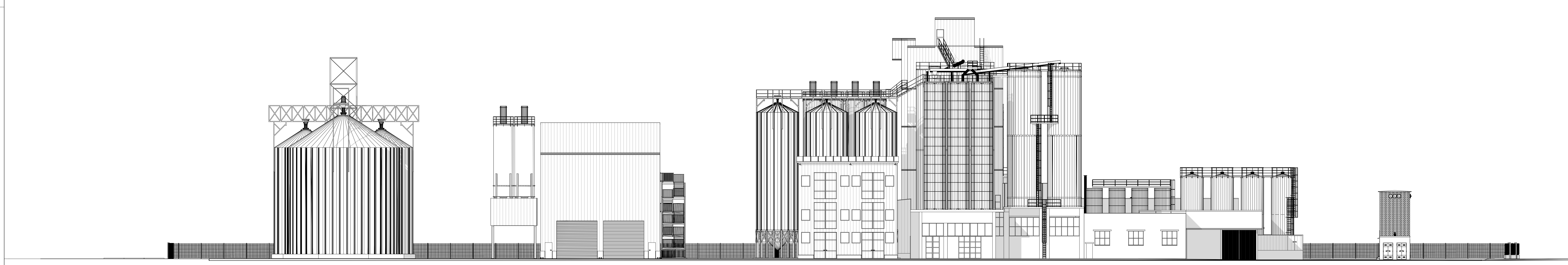
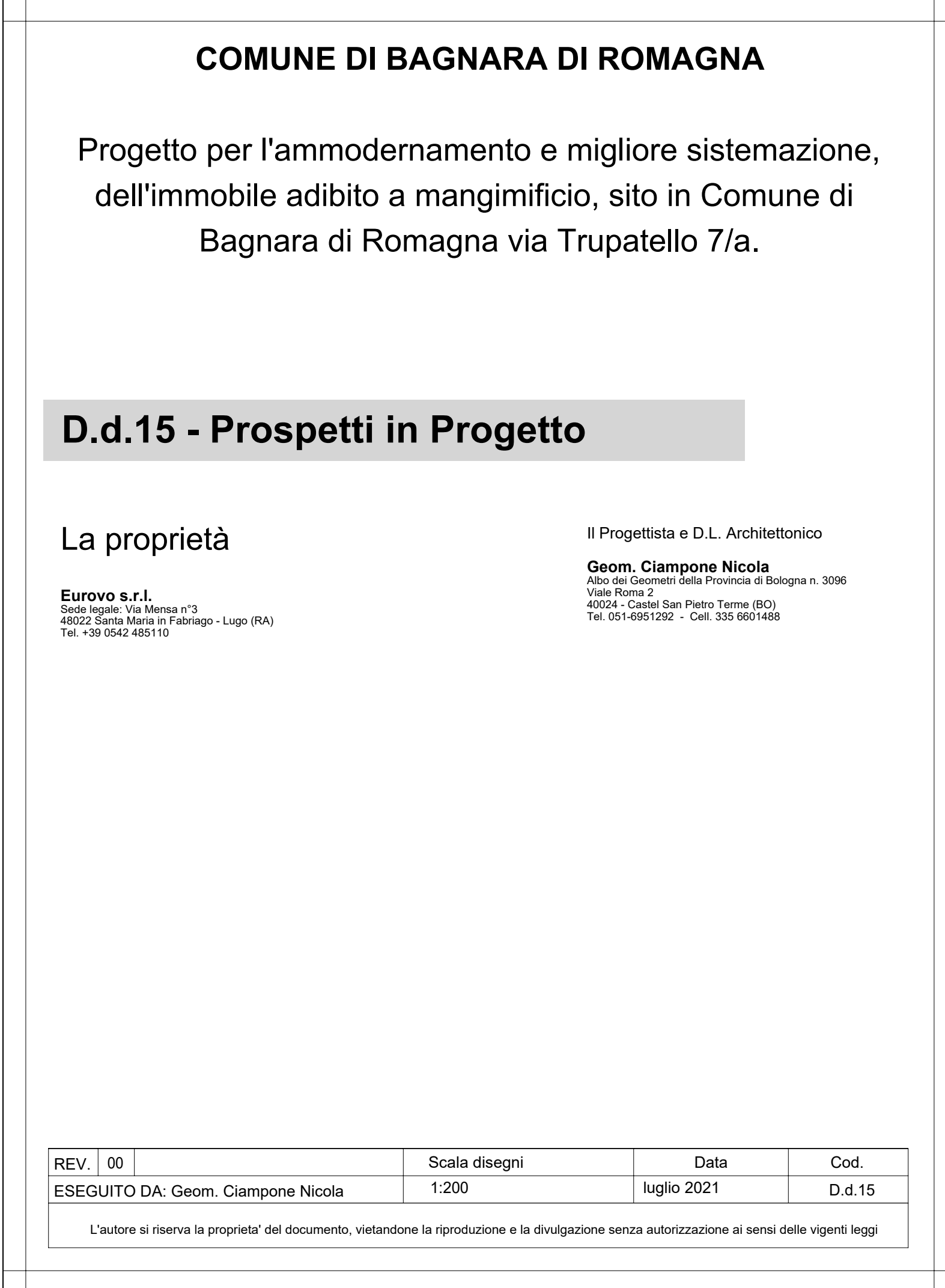

<p>Prospetto Est</p>	
-----------------------------	--

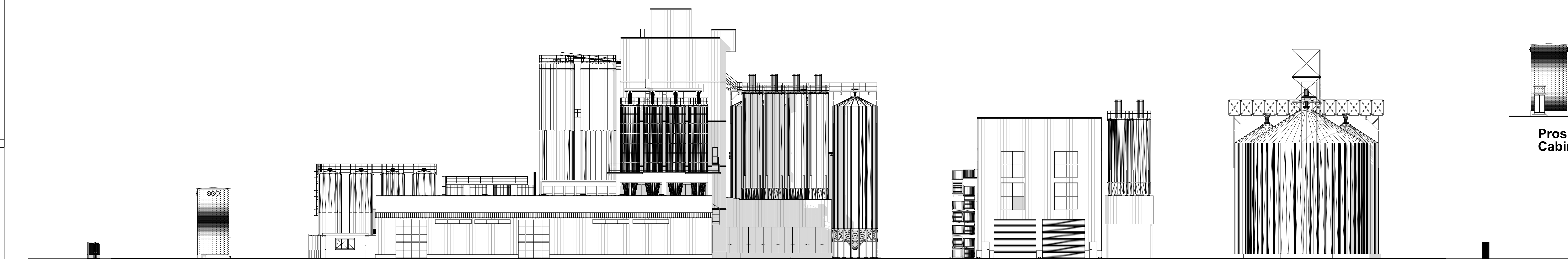

Prospetto Ovest

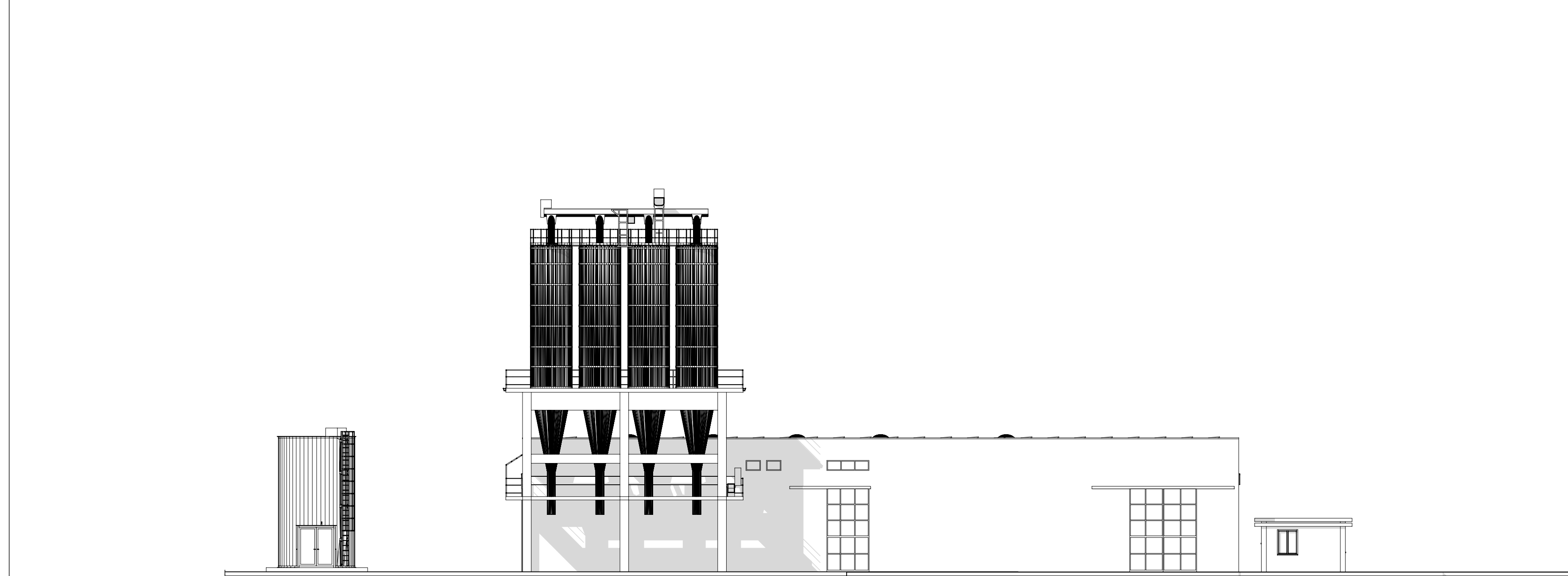

Prospetto interno Est

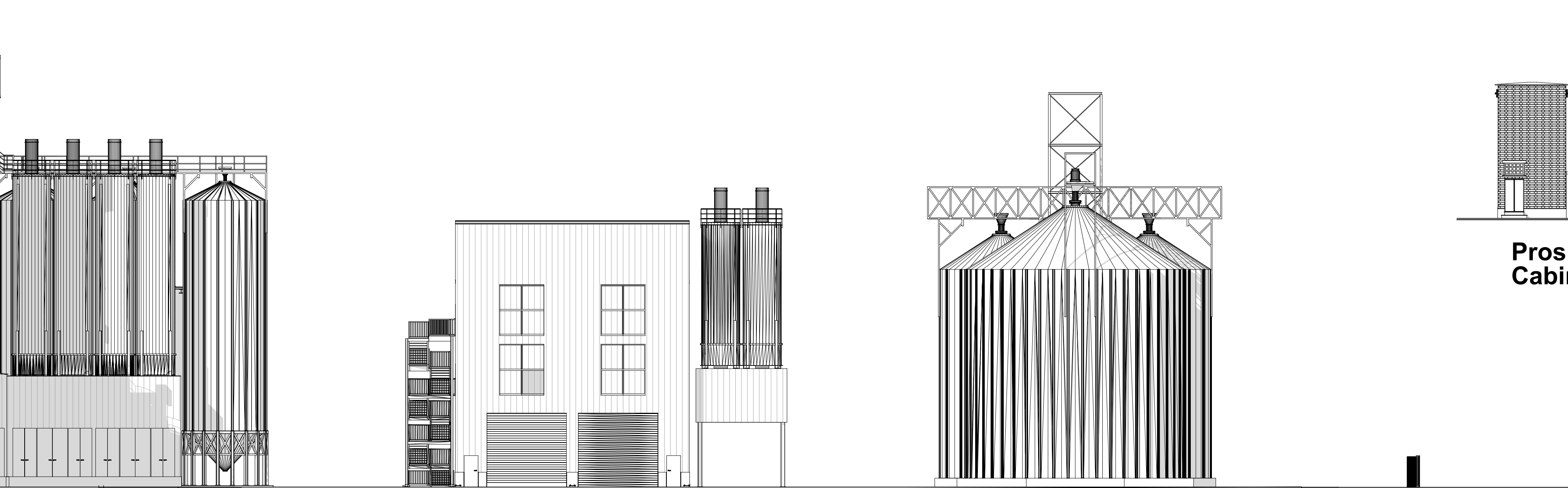
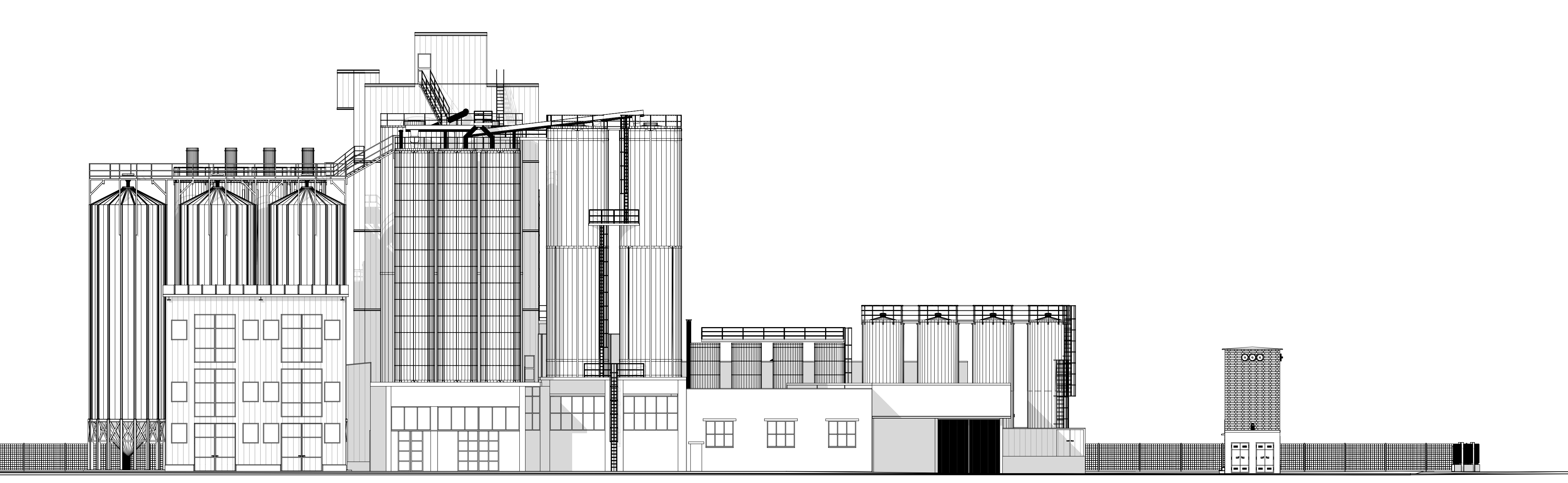

Prospetto Ovest
riserva idrica antincendio

Prospetto interno Ovest

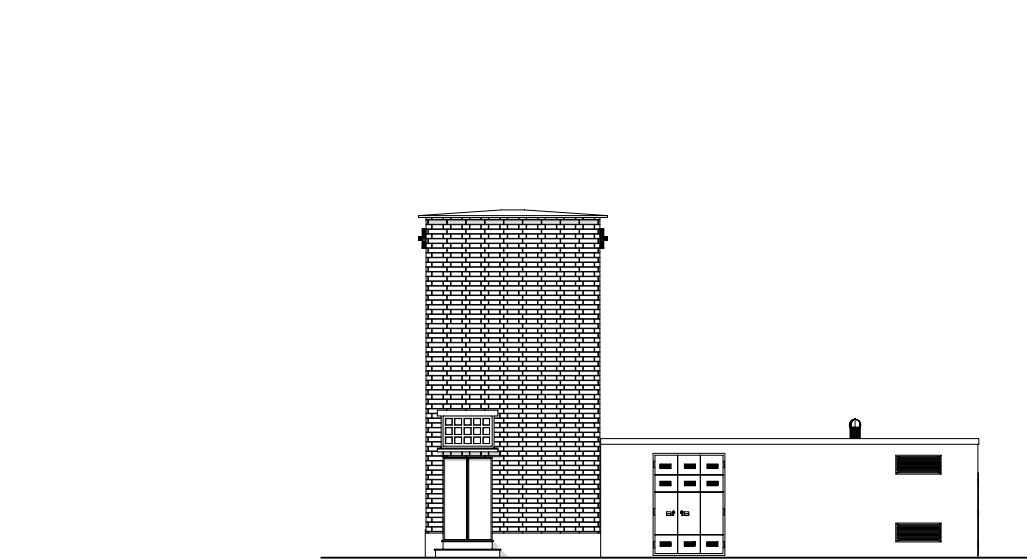

Prospetto Nord Cabine Elettriche

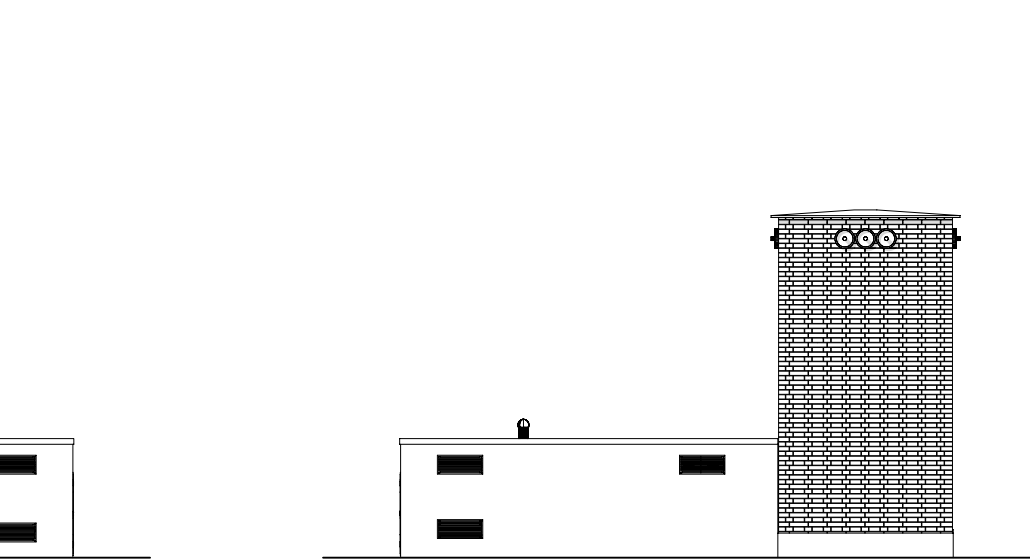
**Prospetto Sud
Cabine Elettriche**

Prospetto Sud

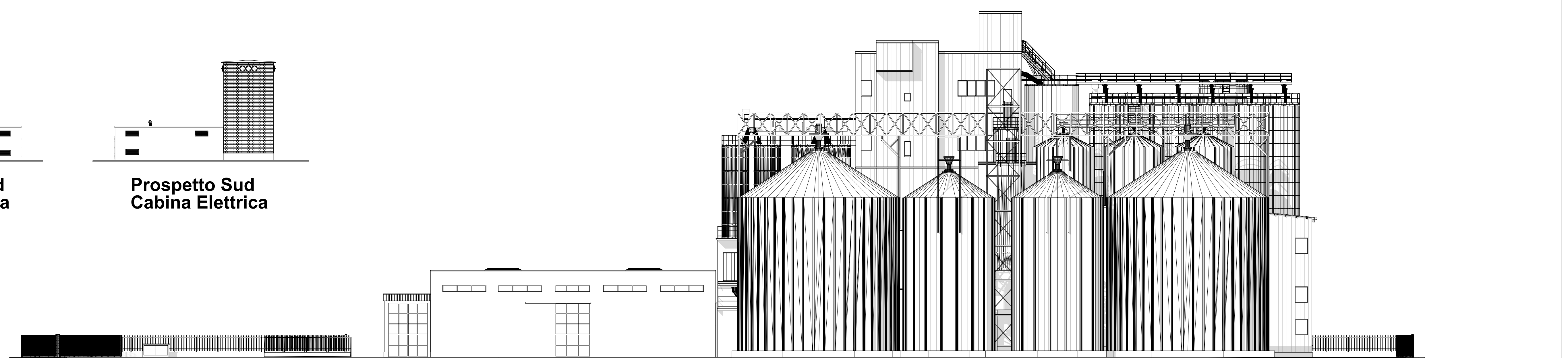

Prospetto Nord

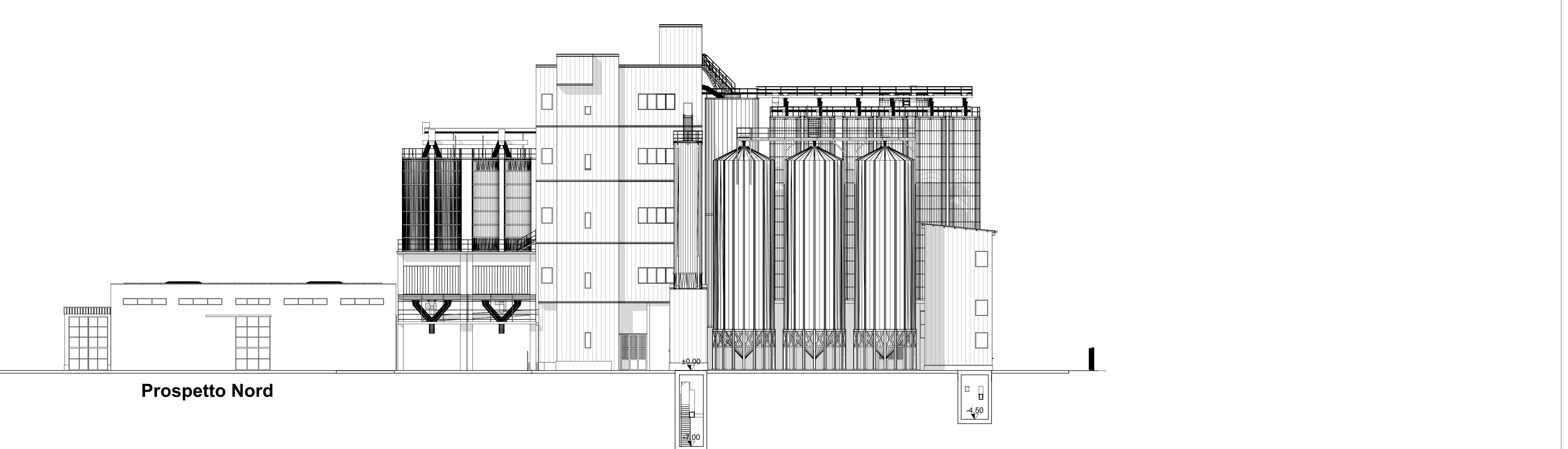

Prospetto Nord		
		4.50